Купить квартиру за 7 200 000 рублей на ул Транспортная, 86

Томская область, Городской округ ЗАТО Северск, Северск, ул Транспортная, 86

7 200 000 Р
78 261Р за м^2

92.00 м^2	9.00 м^2	4 из 4
Общая	Кухня	Этаж

Продается уютная квартира в тихом и спокойном районе! В связи с переездом предлагаем вашему вниманию теплую и комфортную квартиру с жилой площадью 61,8 м², идеально подходящую для жизни и отдыха. Основные характеристики: • Капитальный ремонт: Дом после капитального ремонта, с новыми 3 и 4 этажами. Прочные бетонные перекрытия обеспечивают надежность и долговечность. • Уютное пространство: Полы выполнены в стяжке и покрыты качественным линолеумом, а стены из кирпича и гипсокартона создают идеальный микроклимат в квартире. • Две застекленные лоджии: Каждая площадью 3,8 м² — отличное место для утреннего кофе или вечернего отдыха. • Светлые комнаты: Окна детской и кабинета выходят на юг, наполняя пространство солнечным светом и теплом. • Удобная планировка: Два санузла — один совмещенный, другой раздельный — обеспечивают дополнительное удобство. В спальне оборудована гардеробная, что позволит вам организовать хранение вещей с максимальным комфортом. Дополнительные преимущества: • В квартире остается вся мебель и бытовая техника — заезжай и живи! • Полностью готова для оформления сделки, что позволит вам быстро стать владельцем этого замечательного жилья. Специальное предложение: Участникам и ветеранам СВО квартира продается за 6 900 т.р. Не упустите возможность приобрести квартиру своей ...

0 с 18.06.2025, обновлен 18.06.2025

Продавец: Шевелев Максим Валерьевич

Телефон: +79835988690

Характеристики

Количество комнат	4	Этаж	4
Этажей всего	4	Площадь кухни	9.00 кв. м
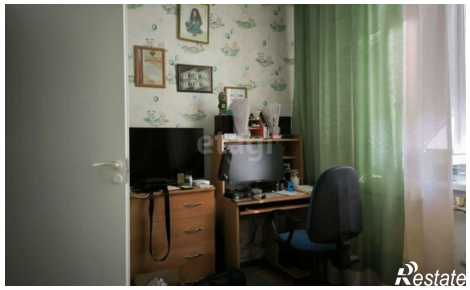
https://seversk.restate.ru/obj/prodazha-chetyrehkomnatnoy-kvartiri-ul-transportnaya-86-18232121777/