Купить квартиру за 5 100 000 рублей на Ленинградская улица, 30

Томская область, Северск, Ленинградская улица, 30

5 100 000 Р
115 909Р за м^2

44.00 м^2	12.00 м^2	5 из 5
Общая	Кухня	Этаж

Продается стильная квартира в кирпичном доме 2015 года постройки! Подходит под семейную ипотеку под 6% на вторичное жилье! Квартира готова к жизни — выполнен качественный евроремонт в 2024 году! Эта уютная квартира ждет своего нового владельца! Ремонт сделан с любовью и вниманием к деталям: выравненные полы и стены, новая проводка, современные розетки и выключатели. Вся сантехника заменена на новые, медные трубы гарантируют долговечность и надежность. Особенности квартиры: • В ванной установлена инсталляция Roca и душевая система с термостатом. Полы и стены отделаны керамогранитом, предусмотрен вывод под бойлер, заменены водосчетчики. • Кухня полностью под заказ с фартуком из керамогранита. Остаются варочная панель и вытяжка Naier. Установлен фильтр Elextrolux, а освещение разделено на зоны — рабочая, основная и над столом. • Просторная комната с ламинатом и подсветкой по всему периметру потолка, есть вывод под кабель для телевизора. • В коридоре также керамогранит, а лоджия впечатляет своим размером и прекрасным видом. Квартира расположена в тихом районе Славского, где не слышно уличного шума. В шаговой доступности находятся магазины, аптеки, пункты выдачи и торговый центр Креатив . Остановка общественного транспорта всего в 5 минутах, что обеспечивает удобный доступ к ...

1 с 11.06.2025, обновлен 11.06.2025

Продавец: Собственник

Телефон: +79138408254

Характеристики

Количество комнат	1	Этаж	5
Этажей всего	5	Площадь кухни	12.00 кв. м

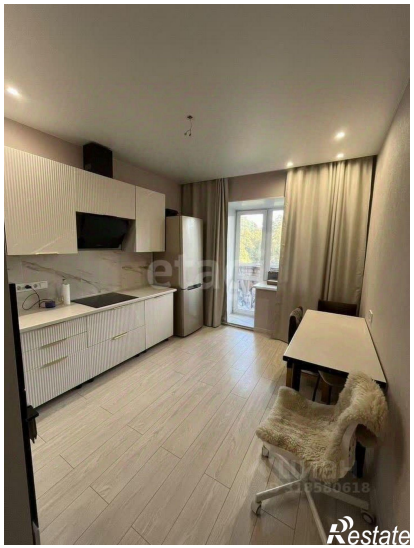

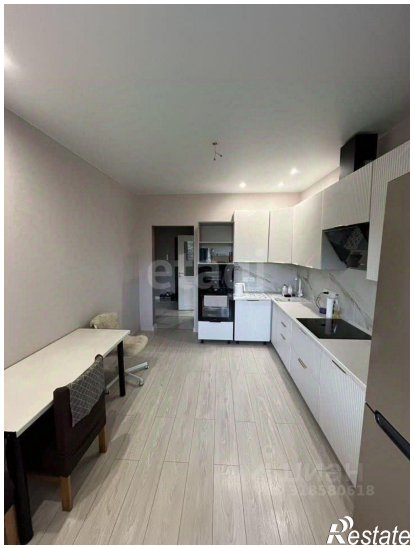

etagi
Restate

Restate